臺灣日日新報

本日四頁

畏し天皇陛下御親祭
秋季皇靈祭の御儀

卅三機を撃墜破
壯烈・ブインで空中戰

今後の攻撃愈よ熾烈
支那派遣軍週間戰況

榔縣に進攻

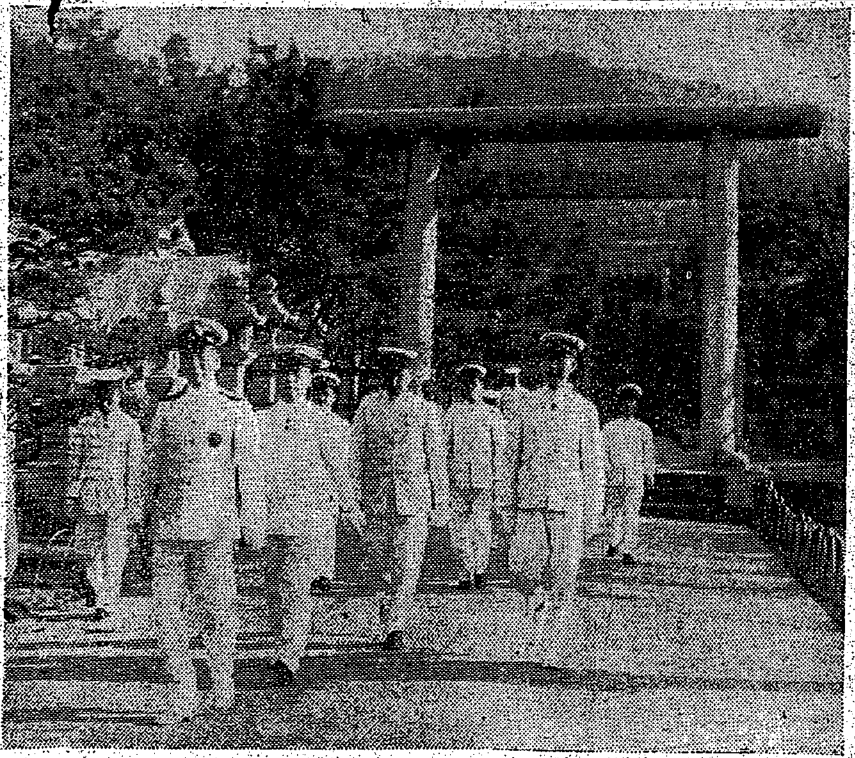

徴兵制施行決定奉告に長谷川總督臺灣神社參拜

皇國民の研鑽結實
後藤翼賛會副總裁談

神社に參拜、奉告
長谷川總督、齋藤長官

けふ感謝國民大會
夜は決意表明常會開く

決戰新施策の推進
翼政、翼賛會全面的協力

一機を撃墜

切替を

各省實行案
二十六日迄に調整

殘らず戰闘配置に
國民の覺悟　岡田議長放送

翼賛會

翼政會

華北一億全面協力

引揚邦人、グ號に乘船

ファシスト新內閣
ムッソリーニ統帥組閣

新政府北伊に移轉

近く承認
獨外交筋觀測

亞細亞人の自覺
訪日、歸還の汪主席談

頭の切替へ

明朗潑剌た

暗礁に乘り上ぐ
〝父親召集延期案〟延期

チリーは日本に敵意なし
在留邦人言明

リラ爲替換算相場引下げ

米第十四航空隊重要施設に損害

獨軍需生産協議

獨西部來襲英機三十機撃墜

人事

徹宵増産へ電力を！　マツダランプ　二割節電　東京芝浦電氣株式會社

新刊弘報案内

少國民版　海軍　岩田豐雄著　石井鶴三裝幀　B6判・三百頁　利根書房

文樂の藝術　三笠書房

大珊瑚海の自然　岡田彌一郎著　大日本出版株式會社

鐵鋼原料概要　大野道雄著　科學主義工業社

島に生きる　國際情報社出版部

東印度農業經濟研究　日泰關係と山田長政　南方外交史話　日本外政協會

南方植産資源論　田中長三郎著　養賢堂

點鐘鳴るところ　佐久良東雄歌集　櫻華社

雄飛論　兩谷毅譯　新興亞社

後藤新平傳　滿洲經營篇下　太平洋協會出版部

建築史　アーサー・ベル著　日本電建出版部

臺灣の少女　黄氏鳳姿著　東都書籍臺北支店

社說

國內體制更に一層强化

恩典に應へ奉らん

徵兵制施行發表に當り六百五十萬島民に告ぐ

總務長官

國民の最高の榮譽、徵兵制が臺灣同胞にも賦與せらるる歷史的發表に全島を感激と歡喜の一色に沸きたたせたが明けて二十四日午前七時から臺灣軍報道部長藤岡武雄少將つづいて臺北在勤海軍武官伊藤安之進少將また夜七時半から總務長官齋藤樹氏は臺北放送局から〝徵兵制の施行に就て〟と夫々放送を行ひ、徵兵の意義を强調、島民は須らく諸般の準備を整へ來るべき光榮の日に遺憾なきを期せよとその蹶起を要望した、各放送要旨左の如し

負荷の重責を感佩 獻身報國の秋臻る

臺灣軍報道部長 藤岡

更に感奮興起し 皇民資質の錬成へ

在臺北海軍武官 伊藤

建軍の本義に徹せよ

石田臺灣憲兵隊司令官談

國策輸送に完璧

全島單一の統制團體 自動車運送事業組合發足

統制事業

一、運賃

二、輸送

本島海事施策擴充强化

臺灣船員後援會 臺灣海運奉公團

【立設】

海運報國

ペンも彈丸 生擴戰に 扶桑萬年筆 KB

貯蓄は銃後の彈丸 第一生命保險相互會社 東京・日比谷

神前に感謝奉告 挺身隊員 御奉公を祈誓

今日の映畫

明るい印刷 精美堂

祝徵兵制度施行決定

臺灣同胞に至高の榮譽

株式會社 菊元商行 臺北市大平町參ノ貳四四番地 重田榮治 電話

株式會社 大裕茶行 臺北市日新町壹ノ壹九〇番地 社長 辜振甫 電話五貳八七番

株式會社 協和商行 臺北市太平町參ノ貳四五番地 電話貳五八〇 四四貳五番 六四八八

株式會社 臺北鐵工所 臺北市宮前町 臺灣造機株式會社 社長 松山灌

土木建築請負業 協志商會 臺北市宮前町貳〇九番地 代表 林尚志 電話

土木建築請負業 榮興商會 本店 臺北市建成町壹ノ貳四〇番地 代表者 葉山仁和 電話

臺北市新起町貳ノ番地 萘溪商會 電話 耐火煉瓦、耐火粘土、各種陶器製造 七星窯業所 嗄勞別工場 山脚工場

この感激を強兵に活かせ

歡喜は爆發す、全島に繰展げたり徵兵祝典

多彩、感謝行事の第一日

徵兵進軍譜 ①若人の街頭行進に臨へる長谷川總督 ②安藤軍司令官 ③伊藤海軍武官 ④護國神社參拜の齋藤總務長官 ⑤青年學徒の武裝行進 ⑥と⑦旗行列

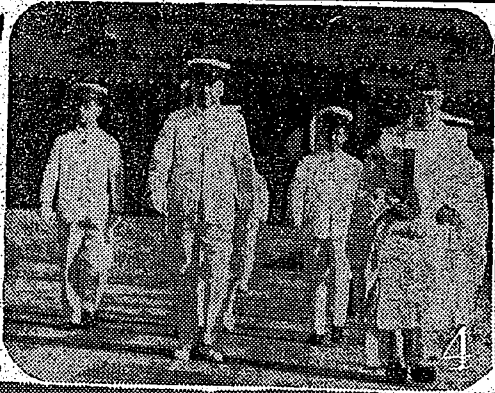

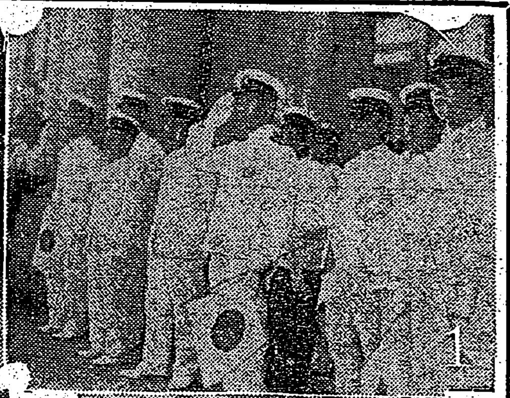

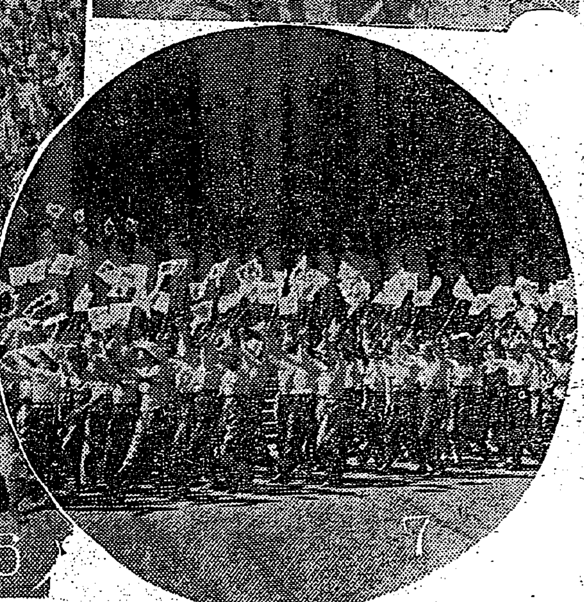

〝本島の徵兵制〟…歷史的なこの快報、突如として發表され、六百五十萬島民をしてたちまち歡喜の渦に…

蜿蜒續く小旗の波

步武堂々の武裝行進

◇伏見少佐の遺骨を迎へ嚴かな燒香

感謝の宮城奉拜

在京本島人、歡喜の極

感激の國防獻金

條件完璧、こゝに、徵兵制

斷じて戰ひぬく不退轉の決意

無言の裡に中外に闡明

伏見少佐の遺骨

伯爵邸に喪の凱旋

英靈を迎へ燒香

臺北淨土宗別院で嚴かに

御楯となれる喜び

東都留學中の呂振武君語る

五十君所長

訓示要旨

神前に感謝奉告

總挺身隊員 御奉公を祈誓

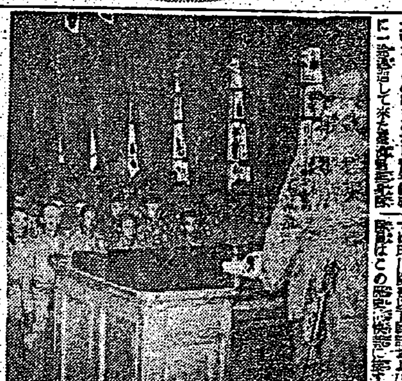

感激のうちに記念式

陸軍志願兵訓練所生

戰爭火災運送保險取扱
戰爭死亡傷害保險取扱
三菱海上火災
台北出張所
台北市榮町一ノ十一

甲子會の良藥
新式服藥 改源
健兒健民 血液素錠
胃腸疾患 奮鬪丸
總代理店 中西商店

五分搗の飯に 慰問袋に是非！ ごま鹽

泉州合同興業會社

今日の映畫
大世界　台劇　新世界　芳乃館　芳明館　城南映劇　萬華劇場　太平館　第三世界　基隆・關渡地區　中央劇場　基隆世界　旭劇場　大和劇場　羅東座　宜蘭座　昇平座
東寶國際館　基隆劇場

國報康健 戰時こそ働かう
ヒタミホルモン錠
代理店 東京堂藥局

航空機整備員募集
一、採用條件
飛行機、自動車等ノ內燃機關取扱經驗者
仕上工
未經驗者
一、〆切期日 十月十日
大日本航空株式會社 臺北支所

海南島海口勤務タイピスト急募
東亞海運株式會社

齒科 道野醫院

卒業者諸氏ニ告グ
臺北帝國大學

明るい印刷 精美堂

この感激を 强兵に活かせ

第一生命保險相互會社 東京・日比谷

いまぞ征く醜の御楯

徴兵制の喜びを聴く

本島に於ける徴兵制の實施決定は六百五十萬島民待望の一大慶事である、臨臨時志願兵制度施行後全島民の喜びは既々ここに爆發し"醜の御楯"の感激を盛つた感激は極めて大きい、以下本島人有識者の"み民われ"の感激をきく

陛下の軍隊として

重責十分に果す覺悟

坂井徳章氏（臺南市會議員）

國民が國家の財政を負擔して武力を構成すべきことは何處の國も同様で國家の存立上極めて判り易い事柄であるが遺憾ながら本島人は財政上の負擔を果して居りながら兵隊としての御奉公の道は開かれなかつたが陸海軍特別志願兵制の施行するや大なる感激と共に兵役に服する道が拓かれた本島人への隔れはこの志願兵制に依り彌が上にも本島人子弟の血を沸かせたのですが今般更に徴兵制の施行決定を見たことは誠に喜びに堪へない次第で吾々は　皇恩の有難さに感泣し一死報國　陛下の軍隊として の重責を十分に果すべく又大東亞戰爭下に於て此の光榮を荷ひ得ることを確信するものである

途の實施を定してゐる秋この榮えある制度は本島青年の發奮を更に促すものと思ひます陸海志願兵制に續いて海軍志願兵制が實施されまして本島青年も愈々大いに張り切つてゐたやうであります。この徴兵制に依つて更に青年の行く途がはつきりして来た事と思ひます

又私　共母はこれで子供の教育に一層張が出て來ました、

これからは子供を國に捧げる立派な日本人として育てる爲に大いに努力しなければならないと覺悟を固めてゐます

和田松樹氏（臺南國語家庭會長）

聖恩に唯々感泣して居ります之で本島人も本當に帝國臣民として立派に立派に御國のために働く事が出來る事になりました此の上は一層努力して

丁梅子さん（基隆市皇奉中央本部婦人委員）

最近の色々の事情から推察致しまして近い將來に臺灣にも徴兵制が實施されるのではないかと思ひ子供の教育にも一層力をそそいで心待ちにしてゐたのですが案外早く實現されまして誠に嬉しく思つて居ります。今は決戰下で一億國民が總立つて聖戰完

共田正樹氏（基隆市會議員）

[illegible]

楊金龍君（基隆市港區青年團員）

[illegible]

女子青年層の決意

光榮・眞に軍國の母として

【臺南】徴兵制施行決定に際し全島女子青年層のどよめきは大なるものあり臺南市桔梗クラブ員たる陳氏素娥、洪氏秋惠の感激は左の如く語る

臺南市桔梗倶樂部員 陳氏素娥

陸軍志願兵 制度が施かれたことによりまして本島青年が既に光輝ある軍旗の下に一死を

大君に捧げ得る日本男子の最大榮譽が與へられ、近くは海軍志願兵制度の實施によつて世界に冠絶たる帝國海軍の一員に加はり忠誠を盡す機會を得ました事は、獨り男子最大の榮譽であるのみならず私ども本島女性にとりましても最大の光榮であります、私ども本島女性は名譽ある帝國軍人を兄弟又は良人に持ち眞に軍國の母となり得る光榮に

浴されましたことをどんなにか歡喜したことでせう

この時 突然に臺灣にも愈々昭和二十年度から徴兵制度が實施されることを聞き、萬感交々胸に迫り只その有難さと誇りに感泣するのみであります、この時、私共本島女性は大いに自らを省みなければなりません、六百五十萬の本島民はもう既に名實共に皇國民です、私共本島女

臺南市桔梗倶樂部員 洪氏秋惠

臺灣 に久しく待望の徴兵制の實施が布かれると聞きました今日まだ幼かつた女學校の日の頃、夜を日に繼いで出征兵士を大陸に送つたあの感激が、何故となしに熱く私の胸によみがへつて來るのでございます、支那の地に倒れるのだと報された優しい日の丸の旗を、おぼつかない手つきで一生懸命に縫つて差上げたこともありました、其の頃幼かつたひたひの髪も今は伸びて飛ひは遠く南へ北へと廣がつて參りました、雪原を鮮血の血潮で染めたアッツ島に、又南太平洋に今も進むこの秋、私達の思ひは遠く動くのでございます、ラジオのニュースに淚をとばすわが母の姿を見た日もあり

[illegible]

宿望遂に叶つた

粉骨碎身先輩に續かう

[illegible]

第二中隊 梁宗貴

[illegible]

第三中隊 新木敏弘

[illegible]

小さき胸に血滾る

銅門教育所 小林次男

[illegible]

銅門教育所 小山初雄

[illegible]

鳳林郡タガハン社 山下一

[illegible]

興奮の裡に青少年團結成式

[illegible]

早曉より感謝の參拜

各地に操展ぐ慶祝綺卷

【高雄電話】六百五十萬島民の熱望久しき徴兵制度が二十年度より實施される事に決定を見たが此の快報一度び傳はるや廿一萬高雄市民は無上の光榮と限りなき感激に躍く胸を打たれ歡中に海に光榮の若櫻を送り出した [illegible]

臺南市 【臺南電話】六百五十萬島 [illegible]

臺中市 【臺中電話】 [illegible]

新竹市 【新竹電話】新竹市でも [illegible]

臺東廳 【臺東電話】大殿下 [illegible]

馬公街 【馬公電話】廿三日午後六時 [illegible]

首相始め關係當局へ感謝の電報

—高雄市代表者—

【高雄電話】本島に徴兵制施行の快報に接し島民として無上の光榮に感泣した高雄市内本島人有志は [illegible]

嘉義市行事豫定

【嘉義電話】 [illegible]

感謝電報發す

【嘉義電話】 [illegible]

感激感謝の獻金

【嘉義電話】 [illegible]

貯蓄成績優良組合表彰

【臺中】 [illegible]

東港郡各所に藥加工品工場

【東港】 [illegible]

女子青年幹部修練會

二十四日 第一回錬成會實施

【高雄電話】 [illegible]

三峽演劇挺身隊「奉公の夕」

[illegible]

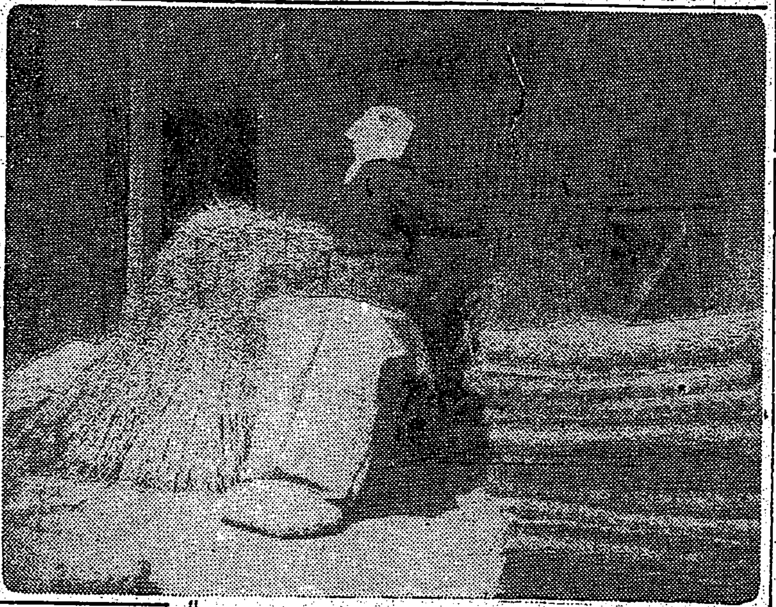

鬪ふ移民村（下）

婦女子の副業指導

村擧つて軍事援護の實

【花蓮港】 [illegible]

生資合理化資料展

宜蘭市で二十八日まで

【宜蘭】 [illegible]

◇ラジオ

[illegible]

第一放送 / 第二放送

[illegible]

赤誠の獻金品

軍司令部（九月二十三日受）國防獻金 一、〇〇〇圓 [illegible]

恤兵金 [illegible]

獻品 [illegible]

大東亞戰爭に生き抜く諸子の使命

獨學で立派に中學卒業出來る!!

國民中學講義錄

創立十四年

高等女學講義錄

大日本國民中學會

時勢の要求する職業に尊い使命に身を捧げた！

女の手

25日ヨリ29日マデ 下五〇上八〇 稅共 小人軍人半額

東寶直營國際館

◇飛行機增産へ挺身しやう◇

づつうにサール

決戰下國民生活にピッタリする清掃力も香味も滿點の此の一品！

齒齦の強化！

半練の仁丹齒磨

頭痛 腦溢血 狹心症 血壓降下……鎭痛・鎭靜

ハセスロール

塩野義製藥株式會社 大阪市東區道修町三 支店 東京・京城

擊滅だ結核

肺門淋巴腺・肋膜 專門藥 有田製 治肺劑

全國名藥の有田ドラッグ

有田ドラック商會 大阪 心齋橋 東京 日本橋

頭痛にノーシン

老人の喘息の爲に苦しい咳が續く時

鎭咳祛痰劑 フスコン 錠劑 散劑

大阪市東區道修町 笹岡商會

勸業債券 報國債券 當籤番號（其ノ二）

支拂開始期 10月1日

支拂場所 日本勸業銀行本支店・出張所・代理店及集配郵便局

昭和18年9月 大藏省・日本勸業銀行

[illegible]